

Byte av Skyddsglas till Inspektionskamera RobiCam 360

Innehåll:

- Skyddsglas
- Lim
- Instruktion

Tag försiktigt bort det trasiga glaset.
Damsug samtidigt för att undvika att få
glassplitter in i kameran.

Skrapa bort resterande silikon
med t.ex. en liten struvmejsel utan att skada kamerahuset.
Tag bort allt löst silikon.
Torka rent på insidan med luddfri trasa.

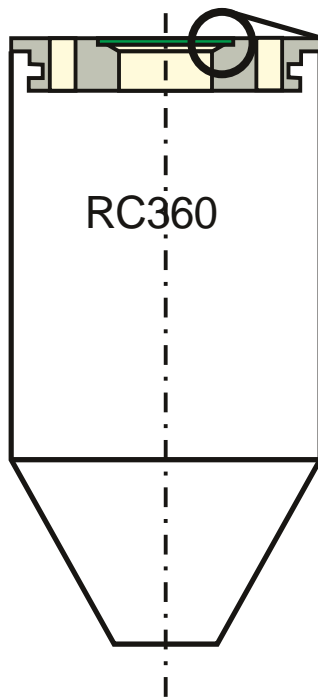

Lägg ett mycket tunt lager lim i fälsten från den
medföljande limtuben.

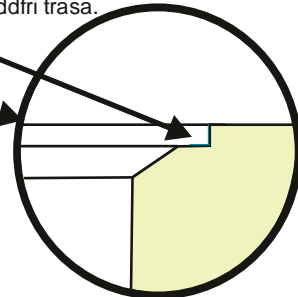

Om limmet blir för tjockt kan det
tränga ut under glaset och
avskärma kameran

Lägg det nya skyddsglaset
i fälsten.

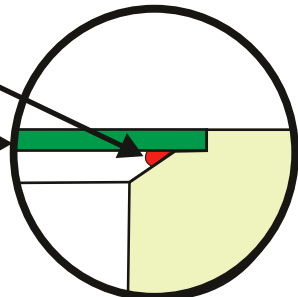
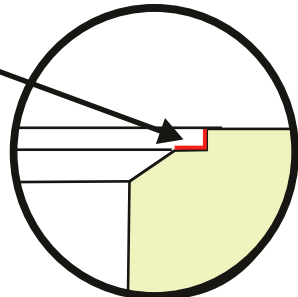

Låt limmet torka minst 6 timmar med kameran stående med
glaset uppåt.

Gnugga därefter bort eventuellt limspill med ren torr ren trasa.